

PLAN POUR ENQUETE

COMMUNE DE JORAT-MENTHUE

(Localité de Villars-Tiercelin)

Propriété: Domaine Public Communal (DP 93), Jorat-Menthue, la

Commune, pour le compte de Mme Giovanna SALERNO

Parcelle n°DP93

Plan n°216/4

Zone légalisée: DP

Secteur de protection des eaux: Au

Coordonnées moyennes: 2'543'690 / 1'163'870

Altitude moyenne du terrain: 820 m.

Servitude: --

Mention: --

Degré de sensibilité au bruit: --

Note au recensement architectural: --

Désignation cadastrale du DP 93:

Route, chemin 3268 m²

3268 m²

PROJET: Installation d'un établissement pour vente de mets et de boissons à consommer sur place ou à l'emporter, dans un bus à deux étages (type double decker londonien)

Giovanna SALERNO :

Giovanna Salerno

Enquête publique

du 09.01.2021 au 07.02.2021

5804-2020-20

Camac : 199121

STI

SERVICE TECHNIQUE INTERCOMMUNAL
DU GROS-DE-VAUD 1040 ECHALLENS

Mis à l'enquête au greffe municipal du _____ au _____

L'attestent au nom de la Municipalité

Le Syndic:

AP

La Secrétaire:

Le géomètre breveté:
Pierre-André Nicod

P. Nicod

Moudon, le 27 novembre 2020

1:500

Dossier n° M24'196/GM/AV

Mensuration numérique
Géodonnées © Etat de Vaud



NPPR INGÉNIEURS ET GÉOMÈTRES SA
NICOD · PERRIN · PARISOD · REY
Ch. Château-Sec 6 / CP 186 1510 Moudon
Tél. 021 905 15 88 moudon@nppr.ch

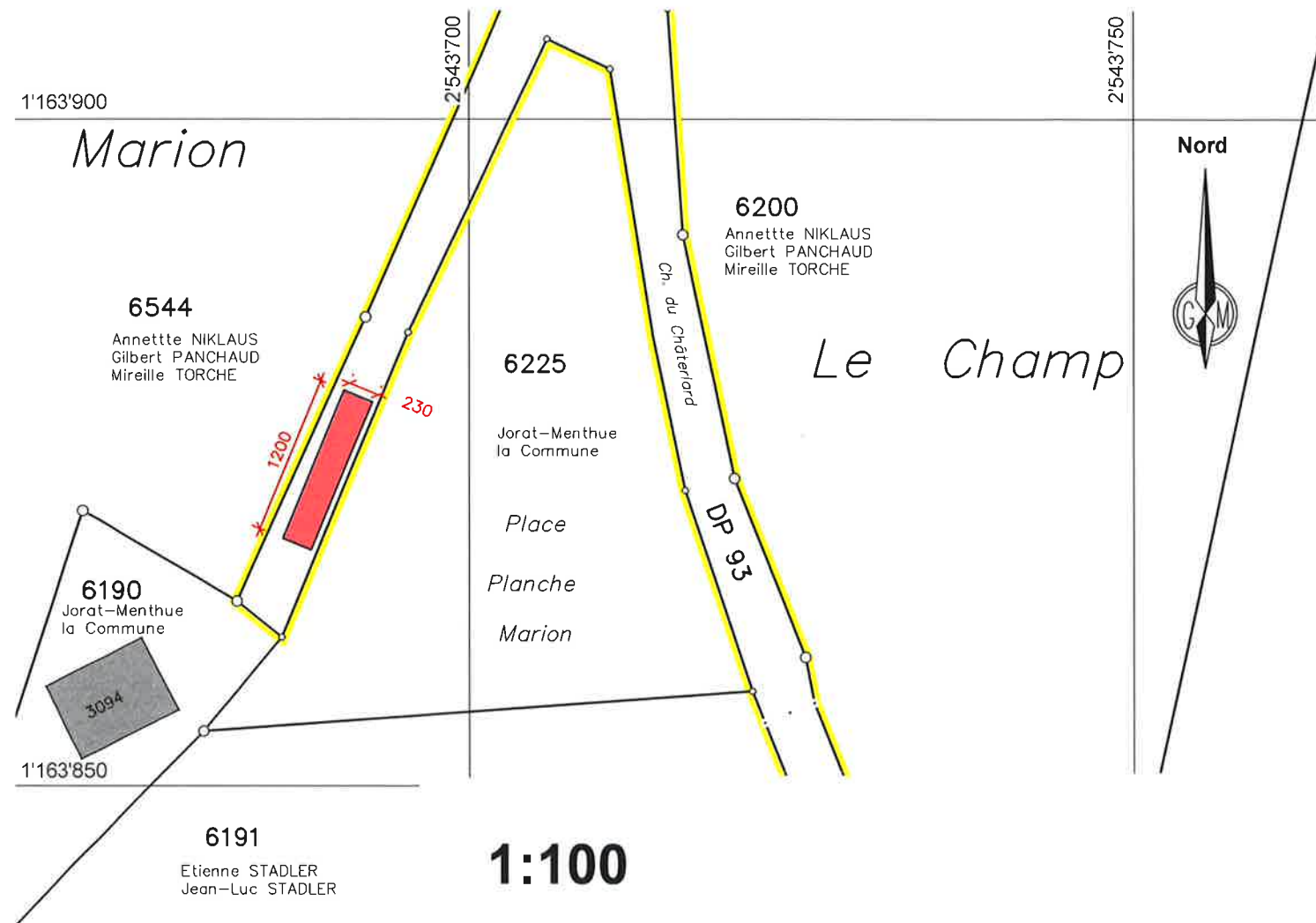

1:100

Concept de protection incendie :

- Matériaux de construction :

RF1

- Longueur voie d'évacuation :

12 m.

- Largeur de sortie : min 140 cm

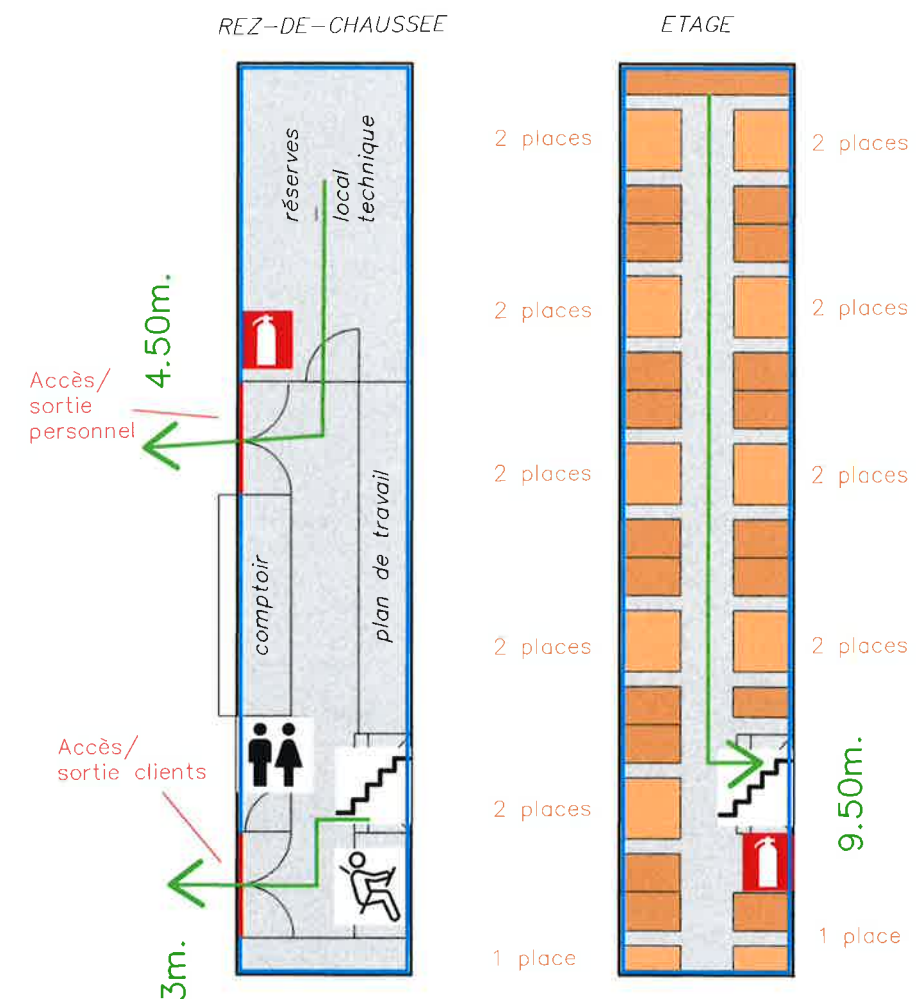

Remarque: - La réalisation du projet n'implique pas une mise à jour du plan du Registre Foncier